

ASELJE SELCA
KOD BOGOMOLJA

LIST 12:
- MOŠEVČICA VELA

LIST 13:
- UVALA KOZJA
- ZAGLAV

LIST 14:
- GODINOVIĆI
- MARINJA GLAVICA
- JERKOVIĆI

LIST 15:
- UVALA MRTINOVIK

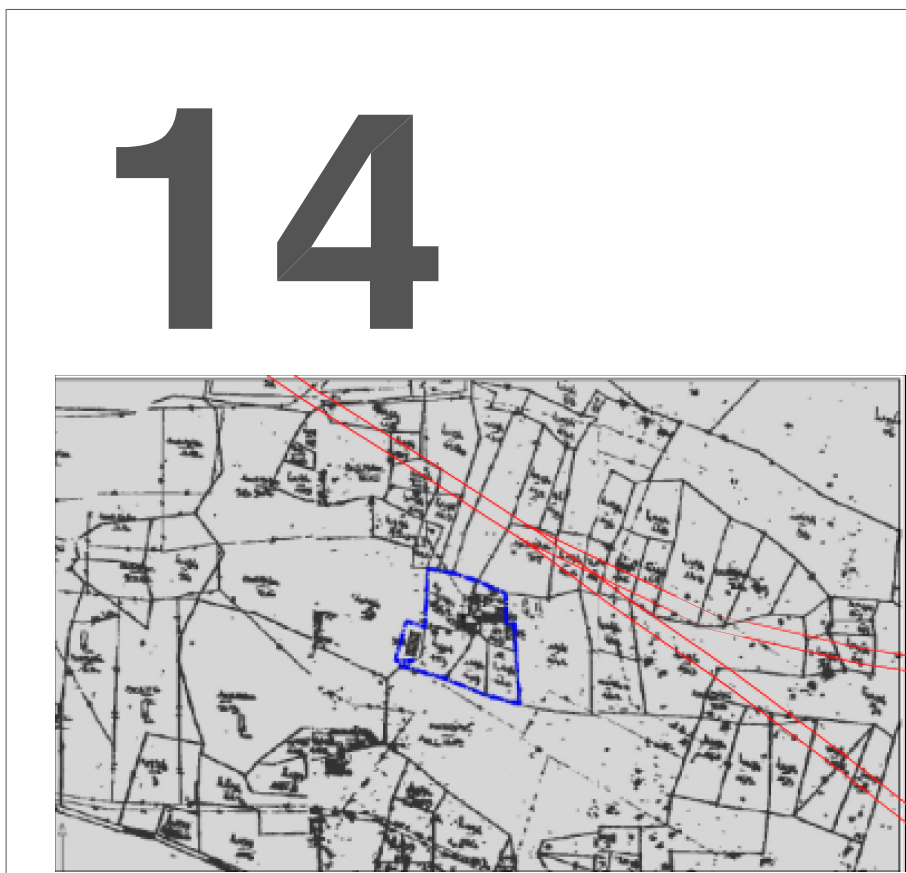
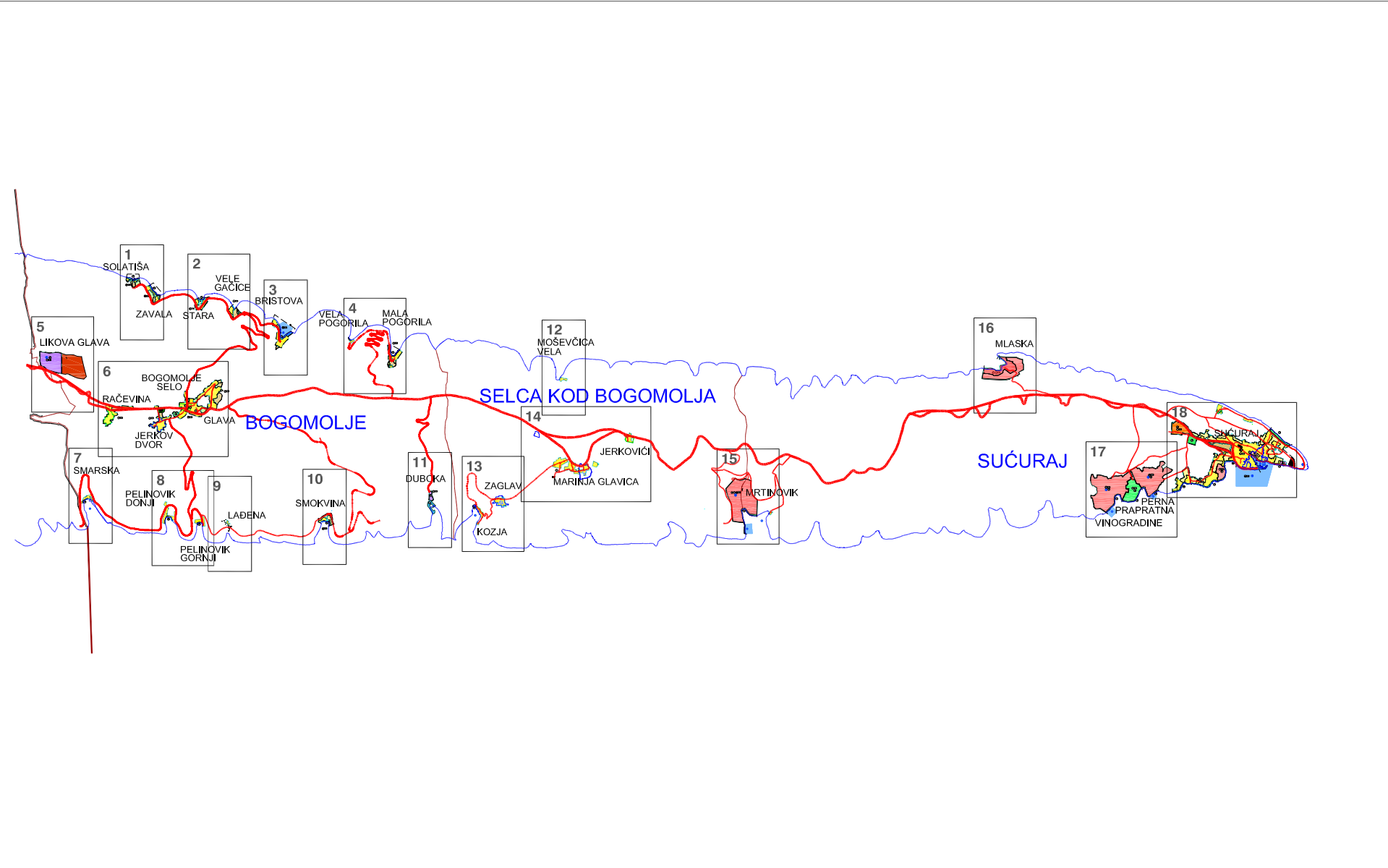

GODINOVIĆI



JERKOVIĆI

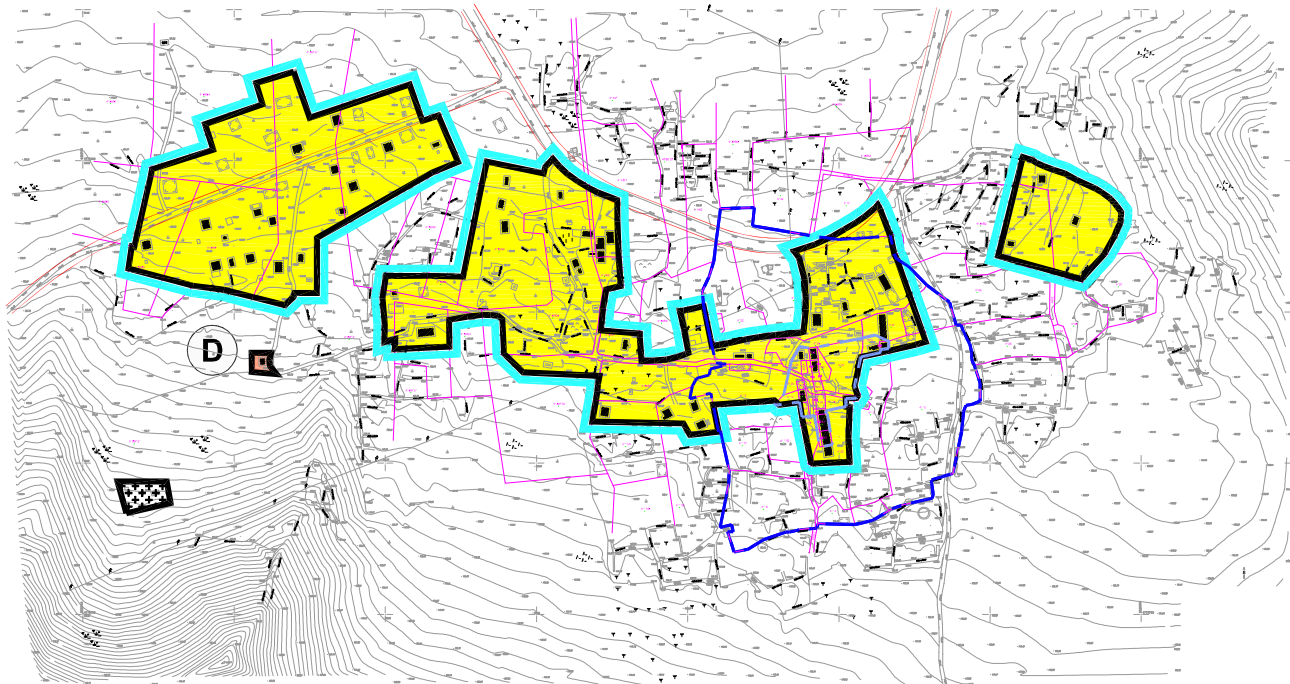

MARINJA GLAVICA

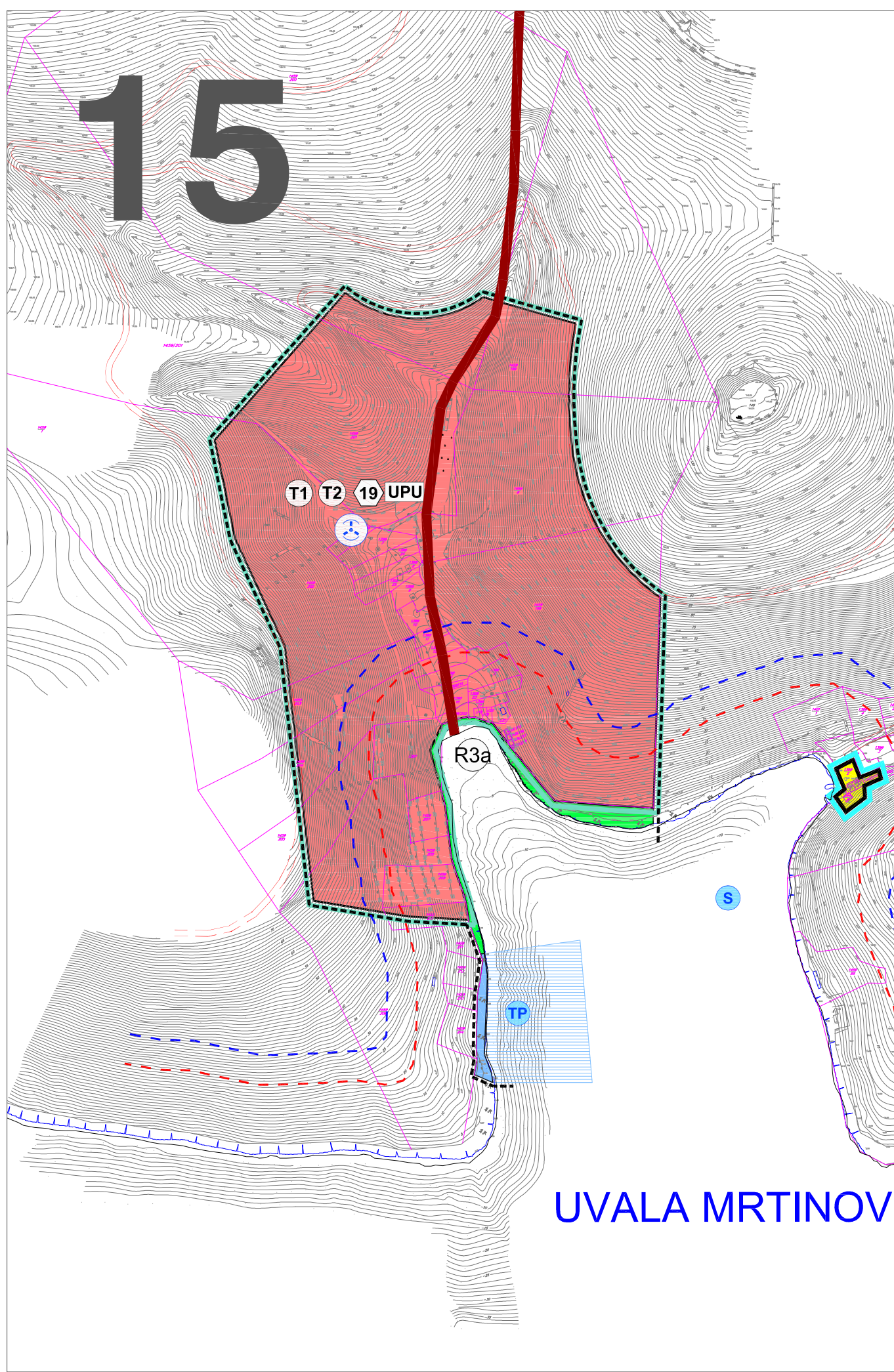

GRAĐEVINSKO PODRUČJE NASELJA

GRANICA GRAĐEVINSKOG PODRUČJA NASELJA

Izgrađeno Neizgrađeno

MJEŠOVITA NAMJENA - PRETEŽITO STANOVANJE
JAVNA I DRUŠTVENA NAMJENA
D5 - zdravstvena , D4 - školska, D6 - kulturna, D7 - vjerska

GOSPODARSKA NAMJENA

POSLOVNA NAMJENA
K1 - pretežno uslužna
PROIZVODNA NAMJENA
I2 - zanatska
UGOSTITELJSKO TURISTIČKA NAMJENA
T1 - hotel

ŠPORTSKO REKREACIJSKA NAMJENA

ŠPORTSKO REKREACIJSKA NAMJENA
R1 - šport, R3a - kupalište

OSTALE POVRŠINE

JAVNE ZELENE POVRŠINE - Z1
POLJOPRIVREDA
GROBLJE
PARKIRALIŠTE

IZDVOJENO GRAĐEVINSKO PODRUČJE IZVAN NASELJA

GRANICA IZDVOJENOG GRAĐEVINSKOG PODRUČJA IZVAN NASELJA

GOSPODARSKA NAMJENA

Izgrađeno Neizgrađeno

PROIZVODNA NAMJENA
I2 - zanatska
UGOSTITELJSKO TURISTIČKA NAMJENA
T1 - hotel, T2 - turističko naselje, T3 - kamp
MARKULTURA
H - zona mriještilišta Duboka

ŠPORTSKO REKREACIJSKA NAMJENA

ŠPORTSKO REKREACIJSKA NAMJENA
R3 - sportski zabavni centar, R3a - kupalište

OSTALE POVRŠINE

SOLARNA ELEKTRANA

POMORSKI PROMET

LUKA OTVORENA ZA JAVNI PROMET:
županijski značaj - Sućuraj
LUKA OTVORENA ZA JAVNI PROMET:
lokalni značaj
LUKA POSEBNE NAMJENE
LN - luka nautičkog turizma (marina)
LUKA POSEBNE NAMJENE
LU - luka za potrebe državnih tijela
TURISTIČKO PRIVEZIŠTE
SIDRIŠTE

ZRAČNI PROMET

HELIDROM

GRANICE

GRANICA RURALNE CJELINE ZONA A
GRANICA RURALNE CJELINE ZONA B
GRANICA ZAŠTITE RURALNIH CJELINA TEMELJEM PROSTORNOG PLANA
GRANICA NASELJA
CRTA 1000 m OD MORSKE OBALE
CRTA 100 m OD MORSKE OBALE
CRTA 70 m OD MORSKE OBALE
OBUHVAT URBANISTIČKOG PLANA UREĐENJA

- 1 Sućuraj - Ograde
- 2 Maćak - Turizam
- 3 Blace
- 4 Čeprija - Vrh poja
- 5 Sućuraj, luka nautičkog turizma
- 6 Mlaska - Turizam
- 9 Glava maslinova - Jerkov dvor
- Srdi sela - Račevina
- 12 Smokvina
- 13 Solatiša - Zavala
- 14 Stara - Vele gačice
- 15 Bristova
- 16 Mala Pogorila
- 17 Duboka
- 19 Mrtinović - Turizam
- 20 Likova Glava - Rudine
- 21 Vinogradine - Turizam
- 22 Prapatna - Šport i rekreacija
- 23 Perna - Turizam

M. 1:5000

0 100 200 300 400 500

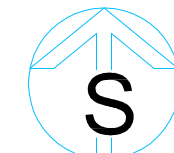

PROSTORNI PLAN UREĐENJA
OPĆINE SUĆURAJ
- Izmjene i dopune

4.c GRAĐEVINSKA PODRUČJA NASELJA
I IZDVOJENA GRAĐEVINSKA PODRUČJA

Županija	SPLITSKO - DALMATINSKA	
Općina / grad	OPĆINA SUĆURAJ	
Naziv prostornog plana:	PROSTORNI PLAN UREĐENJA OPĆINE SUĆURAJ - Izmjene i dopune	
Naziv kartografskog prikaza:	GRAĐEVINSKA PODRUČJA NASELJA I IZDVOJENA GRAĐEVINSKA PODRUČJA	
Broj kartografskog prikaza:	4.c	Mjerilo kartografskog prikaza: 1:5 000
Odluka o izradi Izmjena i dopuna Plana "Službeni glasnik Općine Sućuraj, broj 10/13, 2/15"	Odluka o donošenju Izmjena i dopuna Plana "Službeni glasnik Općine Sućuraj, broj 3/15"	
Javna rasprava (datum objave) "Slobodna Dalmacija", 14. srpnja 2014. godine	Javni uvid održan od: 23. srpnja 2014. godine do: 05. kolovoza 2014. godine	
Ponovna javna rasprava (datum objave) "Slobodna Dalmacija", 17. rujna 2014. godine	Javni uvid održan od: 26. rujna 2014. godine do: 07. listopada 2014. godine	
Ponovna javna rasprava (datum objave) "Slobodna Dalmacija", 23. ožujka 2015. godine	Javni uvid održan od: 30. ožujka 2015. godine do: 09. travnja 2015. godine	
Pečat tijela odgovornog za provođenje javne rasprave:	Odgovorna osoba za provođenje javne rasprave: načelnik Ivan Slavić, dipl.oec.	
Suglasnost na plan prema članku 108. Zakona o prostornom uređenju ("N.N.", br. 153/13) Klasa: 350-02/15-1/16 Ur.broj: 531-05-1-15-06 datum: 28. travnja 2015. godine		
Pravna osoba/tijelo koje je izradilo plan: "ARCHING" d.o.o. Split		
Pečat pravne osobe/tijela koje je izradilo plan:	Odgovorna osoba: Srdan Segvić, dia	
Koordinator plana: Srdan Segvić, dia		
Stručni tim u izradi plana: PLANER: SRĐAN SEGVIC, d.i.a. SURADNICI: GORAN MILUN, i.s. SRĐAN KURAVIČIĆ, d.i.a. MIRELA BRUBLE, dipl.oec. DRAGO DAMJANIĆ, d.i.g. MLADEN ŽANČIĆ, d.i.el. IVAN MAKUJANIĆ, d.i.g.		
Pečat predstavničkog tijela:	Predsjednik predstavničkog tijela: Vjeran Bjelovučić	
Istovjetnost ovog prostornog plana s izvornikom ovjerava:	Pečat nadležnog tijela:	